

GRVNY  
Natural bulk granola.

アペロ・ヒューレ  
APEROHYLE  
世界の植物と昆虫のお店

アペロヒューレ・ビオス  
APEROHYLE BIOS  
生き物たちの隠れ家ショップ

ZΩH  
— Gibier Restaurant —

UNIBO  
Unique + Laboratory

福祉 × 中山間地域共生  
互いの森 プロジェクト  
足助  
Co-existence and Co-prosperity

UNIBO+TEC  
Unique Laboratory + Technical

就労移行支援 × 自立訓練【福祉カレッジ】  
JOBs COLLEGE  
LIFE IS SELECTION!

生活介護事業所  
APEROSCHOLE  
アペロ・スコール

就労継続支援B型事業所

自然派グラノーラ専門バルクショップ  
【GRANY】 グラニー



公式  
LINE

世界の植物と昆虫のお店  
【APEROHYLE】 アペロ・ヒューレ



生き物たちの隠れ家ショップ  
【APEROHYLE BIOS】 アペロヒューレ・ビオス



森のごちそう隠れ家ジビエレストラン  
【zoi】 ゾイ



次世代型デジタルハイブリッド  
アミューズメントフィールド&SDGsカフェ  
【UNIBO】 ユニボ



●2025年4月オープン予定!  
互いの森アドベンチャーフィールド  
【Folktale kitchen】 フォークテイルキッチン



就労継続支援A型事業所 ●2025年1月オープン予定!

デジタルアミューズメントフィールド  
【UNIBO+TEC】 ユニボテクニカル



就労移行支援・自立訓練(生活訓練)事業所

【JOBs COLLEGE】 ジョブズカレッジ



生活介護事業所

【APEROSCHOLE】 アペロ・スコール



卒業後の進路はどうしよう?

自分に何ができるのかわからない

一般就労は不安...

好き! 楽しい! を仕事にしよう

就労継続支援A・B型事業所

就労移行支援事業所

生活介護事業所

職種は全20種以上!

MCO “次世代型” 就労支援



Agriculture 農業

Plants&Bio shop 植物&生き物ショップ

SDGs Cafe カフェ

Digital Creative デジタルクリエイティブ

【お問い合わせ】 まずはお気軽にご相談ください

各事業所公式LINEにてお問い合わせください

お電話でのご相談・お問い合わせの場合 ☎052-715-9666



# JWCO次世代型就労支援で 誰もが自由に職業選択できる社会へ

はじめまして、JWCO日本福祉協議機構です。

当団体では、誰もが自由に職業選択できる社会に向けて様々な職種を増やし、障がい者の就労支援の魅力向上と就労継続支援B型であっても最低賃金を一律に保証し、工賃向上と収入的自立のサポートを行う就労支援事業を運営しています。(2024年11月現在 工賃時給1,080円)

私たちは、障がい者“支援”をすることが=「社会貢献」となるのではなく、障がい者が社会貢献できる「働き方」「環境」を創り出すことそのものが「社会にとって大きな財産」となると考えています。しかし現在は、それぞれのスキルやパフォーマンスを活かせる環境が社会側に整っていません。

JWCOでは、当たり前のように購入・利用するものを、障がい者も生産管理できるような流れを生み出すことで工賃を確保し、関わりを増やすことで分断の無いインクルーシブな社会づくりを目標とした就労支援事業所を展開し、やりがいを感じることでできる仕事・職場創出を目指しています。

決められた枠内ではなく、一緒に働くパートナー（就労支援として利用される方）が自分の直感に正直になれる、楽しいと感じられること、やりがいや誇りを持てる仕事の創出を心がけています。

JWCOの“次世代型就労支援”  
気になった方、働いてみたいという方はぜひ各事業所ページの公式LINEよりお気軽にお問い合わせください。  
あなたにお会いできる日をスタッフ一同心待ちにしております。

## CONTENTS

次世代型就労援とは？	P.03
就労継続支援B型&A型の工賃／働き方について	P.04
就労継続支援B型&A型のワークスタイル実例	P.05
自然派グラノーラ専門バルクショップ【GRANY】	P.06
世界の植物と昆虫のお店【APEROHYLE】／生き物たちの隠れ家ショップ【APEROHYLE BIOS】	P.08
森のごちそう隠れ家ジビエレストラン【zoi】	P.10
次世代型デジタルハイブリッドアミューズメントフィールド&SDGsカフェ【UNIBO】	P.12
互いの森アドベンチャーフィールド【Folktale kitchen】	P.14
デジタルアミューズメントフィールド【UNIBO+TEC】	P.16
就労スキルアップサポート体制 就労移行支援×自立訓練【JOBsCOLLEGE】(ジョブカレ)	P.18
生活介護事業所【APEROSCHOLE】	P.20
契約までの流れ	P.22
利用規定	P.23
イベント出店事例	P.24
パートナーインタビュー	P.26

## 次世代型就労支援とは？ 障がい者の働き方改革に挑戦！

特技や楽しい!と思える事や「これならできるかも」というところからスタートできる!  
**最低賃金以上の工賃を保証! 誰もが自由に職業選択できる社会へ**

県内最低賃金以上を保証!

どの事業所でも工賃(時給)1,080円!

自立した生活を歩む上で、収入源の確保に障がいの有無は関係ありません。県内最低賃金以上の工賃をお支払いするのがJWCOのポリシーです。

好きな時間、好きなスケジュールで働ける!

社会貢献事業で仕事に誇りが持てる!

好きを仕事に!時代に合う多彩な職種!

全20種以上の職種から“好き”を選べる!

“好きなこと”を仕事にしてほしい!そんな思いから、時代のニーズに合う職種を増やし、若年層の就労困難者を減らしていきます。

オシャレなデザイン空間で働ける!

医療+看護との連携で、メンタル面もサポート!

## JWCOの次世代型就労支援なら職種は20種以上!

名古屋栄エリアにオープン予定!

**A型** IT系オフィスワーク【ユニボテクニカル】



- 集中できる作業が好き
- プログラミングが好き
- 問題解決が好き

プログラミングやデザインなど、クリエイティブなスキルを身につけられる!

**B型** 自然派グラノーラショップ【グラニー】



- 接客や調理が好き
- お菓子作りが好き
- オシャレ空間が好き

オシャレな実店舗での接客や、製造キッチンで調理のお仕事!フードロス削減など社会貢献に!

**B型** 森のごちそうジビエレストラン【ゾイ】



- 接客や調理が好き
- 自然や農業が好き
- おだやかな雰囲気が好き

環境問題などに社会貢献しながらオシャレなレストランで調理や接客、農業のお仕事ができる!

豊田足助エリアにオープン予定!

**B型** アドベンチャーフィールド【フォークテイルキッチン】



- 自然や農業が好き
- 接客や調理が好き
- ものづくりが好き

釣り堀やキャンプ場、カフェなどの運営や農作業など、豊かな自然の中で働きながら社会貢献!

**B型** 植物と昆虫の店【アペロ・ヒュール&ビオス】



- 植物や自然が好き
- 昆虫などの生き物が好き
- 接客やものづくりが好き

植物や生き物への愛情が仕事になる!環境保護の知識を深め、社会に役立つ仕事ができる!

**B型** デジタルアミューズメントフィールド【ユニボ】



- パソコンが好き
- ゲームが好き
- クリエイティブが好き

eスポーツやIT技術の知識で社会貢献ができる!最新技術を学びながらステップアップ!

### 就労継続支援「A型」と「B型」の違い

就労継続支援「A型」は、一般企業などで働くことが困難なものの、雇用契約に基づいて働くことができる方が、事業所と雇用契約を結んだ上で働くことができるサービスです。一方、就労継続支援「B型」は雇用契約を結ばずに、障がいや体調にあわせて自分のペースで利用できます。

このように、雇用契約を結ぶか結ばないかという点が一番大きな違いになります。

## すぐに「就労」に不安がある方へのサービスも充実!

働くを学ぶ福祉型専門校

就労移行支援×自立訓練【JOBsCOLLEGE】

【ジョブカレ】では、学校のように通いながら就職に向けたサポートを受け、個別支援計画に沿って就職に役立つ知識や必要なスキルを学べます。就職準備や、就職や体調に関する相談など、必要なサポートを受けることができます。仕事をしながらの学び直しや、休学中、引きこもり等で休憩中の方のリトライもサポート。

**就労移行支援とは** 障がいのある方の社会参加をサポートする国の支援制度で「障害者総合支援法」に基づく就労支援サービスの一つです。  
詳しくはP.18へ

生活力と就労訓練充実

生活介護事業所【アペロ・スコーレ】

【アペロ・スコーレ】では、自立の促進、生活の改善、身体機能の維持向上を目的に様々なサービスを提供し、障がいのある方の社会参加と福祉の増進を支援。利用する皆さまと「学び・遊び・余暇」を楽しみながら、生活力や仕事を身につけ次のステップとなるようサポートいたします。

**生活介護とは** 介護を必要とする方に対して、創作的活動・生産活動(お仕事)の機会の提供の他、身体機能や生活能力の向上のために必要な援助を行います。  
詳しくはP.20へ



## 就労継続支援B型&A型の工賃／働き方について

### 愛知県内最低賃金以上の工賃達成記録を更新中！



JWCOでは、「就労継続支援事業所」として様々な障がいがある方々をパートナーとして迎え、それぞれの特性や個性を存分に発揮していただきながら共にお店運営を行っています。利用するパートナーの工賃は「**県内最低賃金を上回る!**」をコンセプトとしています。

時給 **1,080円**

(2024.11月現在) ※評価制度導入

就労継続支援B型事業所の全国平均賃金は時給換算で233円。それに対しJWCOでは、愛知県内の最低賃金を上回る高い工賃を全国でもいち早く実現しました。今も最低賃金の引き上げと共に時給を上げ、常に県内最低賃金以上の工賃を維持し続けています。

### ワークスタイルは自由！ 自分のペースからスタートできる！

選べる  
ワークスタイル



### それぞれのワークスタイルをプランニングできる！

はじめは月に数回と決め、少しずつ慣れていけるようにステップアップ応援プランもあります。利用される方の生活スタイルや希望する未来像を相談しながら無理なくスタートできます。まずはお気軽にご相談ください！

☑ **10:00 ~ 21:00の間の1時間～最大6時間** ※施設によって異なります  
※一般就労に向けてB型卒業予定の方は8時間まで可能

☑ **週1日からでもOK！ 午後からの出勤でもOK！**

JWCOの就労支援では、障がいの区分や能力での受け入れ制限を設けていません。パートナーの好きな事、できる事、できるようになりたい事を尊重します。

また、B型事業所の規定にあるように雇用契約を結ばないため、自由な出勤時間や出勤スタイルを選択し、無理なく「働くこと」をスタートできます。週1、2日出勤の方もいれば、週5日働く方もいます。1時間だけ働く方もいれば、5～6時間働く方もみえます。さらに雇用契約を結び一般企業の環境で働きたい方に向けてA型事業所も新たにオープンいたします。

ご本人の望む未来に沿って、支援計画を立て、ワークスタイルをプランニング。直接的な店舗運営業務、オフィス業務以外にも様々なお仕事を準備しています。



## 就労継続支援B型&A型のワークスタイル実例

FOR EXAMPLE: 実際に働いている方のワークスタイルをご紹介します！(2024.11月現在)

たくさん働いて、たくさん稼ぎたい

Aさんの場合  
[勤務地] アペロ・ヒューレ

勤務日数: **週5日**  
勤務時間: **1日8時間**  
時給: **1,080円**

平均月額工賃

**172,800円**前後

※配食サービス利用料などは別途控除。

プランニング

以前、就労継続支援A型事業所を利用していたAさん。朝が苦手なように出勤できず退所。自立生活を継続するためにたくさん稼ぎたかったため、アペロ・ヒューレではまず午後からの勤務に切り替えてリズム良く出勤できるよう支援計画。1年目は1日4時間、2年目からは5～6時間と勤務時間を伸ばし、順調に出勤しています。現在は一般就労へのステップアップを目指し、朝からの勤務にもチャレンジ中です！

自分のペースで働きたい

Bさんの場合  
[勤務地] グラニー

勤務日数: **週5日**  
勤務時間: **1日6時間**  
時給: **1,080円**

平均月額工賃

**129,600円**前後

※配食サービス利用料などは別途控除。

プランニング

飲食店で接客業の経験があるBさん。お客様を笑顔にする仕事にやりがいを感じていたがワークライフバランスの乱れをきっかけに体調を崩し断念。再出発を目指して接客業に再チャレンジ。少しずつ生活習慣を見直し、今では接客スタッフの一員として、商品の案内や試食による訴求、栄養価などを少しずつ覚えてお客様にアドバイスしています。最初は不安もあったが、仲間の協力で好きだった接客業を続けることができるようになりました。今後は商品開発などにもチャレンジしてみたいとのこと。

学校と両立して働きたい

Cさんの場合  
[勤務地] アペロ・ヒューレ

勤務日数: **週4日**  
勤務時間: **1日5時間**  
時給: **1,080円**

平均月額工賃

**86,400円**前後

※配食サービス利用料などは別途控除。

プランニング

高校を卒業してアペロ・ヒューレに来たCさん。もともと植物を育てるのが好きだったこと、担任の先生から進められたこともあり、利用を開始しました。多少の植物の知識はありましたが、アペロ・ヒューレで育て方や植え方も学び、さらに木工部でいろいろな工具が使えるようになり、棚や箱が作れるようになりました。今では通信制高校に通いながら、自立に向けて新たな目標に向かって頑張っています。

好きなことで、ゆっくりスタート

Dさんの場合  
[勤務地] ユニボ

勤務日数: **週3日**  
勤務時間: **1日4時間**  
時給: **1,080円**

平均月額工賃

**51,840円**前後

※配食サービス利用料などは別途控除。

プランニング

もともと自宅に引きこもり家でゲームをしているだけだったDさん。人の集まる場所が苦手な学校も不登校だったが、ゲームに携わる仕事がしたいということもあり、現状を変えるため就労支援にチャレンジ。好きなゲームの動画編集から練習を始め、どんどん身につけていく技術が楽しくなり、つまずくことなく出勤しています。今では人が多く集まるイベントの運営にも率先して参加し、新しい目標に向けて頑張っています！





# GRÄNY

Natural bulk granola.



就労継続支援B型事業所【グラニー】は  
 “素材へのこだわり”  
 “環境への配慮”  
 “私たちのこと”

この3つのやさしさを持って運営している  
 「自然派グラノーラ専門  
 バルクショップ」です。



## 【GRÄNY】グラニー

- 栄マルエイガレリア店  
〒460-0008 愛知県名古屋市中区栄3-3-1 Maruei Galleria 1F TEL:052-228-7555
- 東郷店  
〒470-0155 愛知県愛知郡東郷町白鳥2-4-6 TEL:0561-56-0203 FAX:0561-56-0204
- セントラルキッチン植田  
〒468-0003 愛知県名古屋市中区白鳥2-116 2F TEL:052-680-8061 FAX:052-680-8082

WEB SHOP



SAKAE



TOGO



## CONCEPT：地球にやさしい選択をグラニーから



素材への  
こだわり

### 安心できる素材を、手軽にキッチンへ

オーガニック・無農薬・無添加食材を中心に、安心・安全な食材を使用。自社キッチンにて加工し、ひとつひとつ手作業でじっくり焼き上げるグラノーラは香ばしくザクザクとした食感で、毎日食べても飽きない美味しさ。安全で栄養価が高だけでなく美味しいグラノーラをお楽しみいただけます。



環境への  
配慮

### フードロスを減らし、ゼロウェイストな社会を目指して

品質に全く問題がないのに規格外であるという理由だけで廃棄されてしまう食材は多い…そこで、原料を自社で加工し美味しいグラノーラへとアップサイクル。Bulk（量り売り）販売にすることで無駄な購入を防ぎフードロスの削減に貢献します。さらに、過剰包装をせずリサイクル・リユース製品を活用し、様々な“地球にやさしい選択”を提案する環境配慮のアンテナショップを目指します。



私たち  
のこ

### 誰もが多様な生き方、働き方を自由に選択できる社会へ

障がい者が社会貢献できる「働き方」や「環境」を創ることそのものが、社会にとって大きな財産。当たり前のように購入・利用するものが、障がい者が生産や運営するものの流れを生み出すことで工賃を確保し、関わりを増やすことで分断の無いインクルーシブな社会づくりを目指します。

## WORK：グラニーのお仕事

### SALES

#### 販売チーム

栄マルエイガレリア店、東郷店の実店舗での勤務。接客・ドリンクの提供・梱包・計量のサポート・チラシ配り・試食の案内など。



### MAKING

#### 製造チーム

グラノーラ製造・スイーツ製造・野菜の乾燥・野菜のカット等の調理全般を担当しています。（※製造はセントラルキッチン植田・東郷店にて行なっています。）



### STOCK

#### 在庫管理チーム

発注・納品チェック・在庫管理・搬送準備・搬送を担当します。使用する品物や必要となる物品を把握、管理することで作業の滞りを回避します。



### DATA

#### PCチーム

売上・経費のシート入力と管理が主な仕事になります。作業の効率化を狙った書類作成も担っており、ポスター・チラシ等のデザインも手掛けています。



### SCALE

#### 計量チーム

グラニーで販売しているバルク・パッケージ・バーなどを作るにあたって必要となる材料をミスのないように計量します。また、計量に使用する機材の管理も行います。



### OTHER

#### その他

掃除、POP制作やイベント準備など、その他雑務様々な業務で各チームをサポートします。



## WORK OUTSIDE THE FACILITY：店舗以外で働く「施設外就労」

### FARM 農業チーム

東郷町の農場勤務。草刈り、種まき、収穫などを行います。収穫したものは新鮮なままセントラルキッチンに運ばれ、乾燥野菜になります。

【勤務地】

〒470-0162 愛知県愛知郡東郷町春木四ツ塚



## WORK TIME SCHEDULE

10:00 開始  
準備体操～清掃～朝礼

11:00 午前作業  
グラノーラ製造、在庫管理、データ入力など

12:30 休憩  
お昼休憩

13:30 午後作業  
グラノーラ製造、スイーツ製造など

15:00 終業  
業務日報を記入

※基本プラン「1日4時間勤務」の一例です



# アペロ・ヒューレ APEROHYLE

世界の植物と昆虫のお店



就労継続支援B型事業所【アペロ・ヒューレ】は  
名古屋市天白区で実店舗運営をしている  
「世界の植物と昆虫のお店」です。

オシャレで明るいお店で  
植物と触れ合いながら一緒に働きませんか？  
いろいろな経験を積んでいただけるように  
様々なお仕事や作業内容を準備しています。  
また、外部依頼を受けて  
店舗以外で働くお仕事も充実しています。



【APEROHYLE】アペロ・ヒューレ 相生店

〒468-0035 愛知県名古屋市天白区境根町152 TEL:052-715-8500 FAX:052-715-8855

WEB  
SHOP



# アペロヒューレ・ビオス APEROHYLE BIOS

～生き物たちの隠れ家ショップ～



アペロ・ヒューレの昆虫コーナーが独立！  
昆虫館【アペロヒューレ・ビオス】としてオープン  
「生き物たちの隠れ家ショップ」

杉の間伐材などの自然木を使用し  
自然を感じられる落ち着いた空間の中で  
世界の昆虫と触れあひながら働ける！  
昆虫好きにはたまらない職場です！



【APEROHYLE BIOS】アペロヒューレ・ビオス

〒468-0034 愛知県名古屋市天白区久方1-148 TEL:080-7072-6530

WEB  
SHOP



LINE 公式LINEからも  
お申込み＆ご相談受付中！

WORK：アペロ・ヒューレのお仕事（一部「施設外就労」含む）

## PLANTS

プランツチーム

植物のお世話から接客販売まで。初めての方にもスタッフが丁寧に教えます！他にも、外部作業としてイベント出店で一緒に設営・販売も行います。



## BADGE

バッジチーム

オリジナル缶バッジの企画・受注・制作・販売。ワークショップなどの出張イベントも行っています！他にも、受注を受けた商品の作成を行います。



## SUP

清掃・備品管理部門

事業所&店舗の清掃や備品管理も大事なお仕事！清潔で綺麗な職場作りを目指しています。



## IT

ウェブショップ運営チーム

植物や昆虫をWEBショップで販売。商品の撮影からページ作成、梱包などの発送作業など、皆さんのパソコンのスキルを活かしながら行っています。



## CREATE

クリエイティブ部門

木工製品の製作や店舗改装、販売商品のプロダクトを行っています。DIYが大好き！やってみたい！と思っている方にはピッタリです。



## OM

事務サポート部門

パソコン入力や書類作成・整理など、ヒューレの事務作業のサポートをしていただけます。



WORK OUTSIDE THE FACILITY：店舗以外で働く「施設外就労」

## KITCHEN

調理・調理補助

bringup(株)運営のキッチンで調理のお仕事。調理の経験がない方でも補助から始められます！



## PLANTING

植栽

お客様やお店の季節の植栽やガーデニング、植物のメンテナンスを現地に伺い定期的に行います。



## CLEANING

清掃

室内外を問わず、いろいろな清掃作業を請け負っています。



## REPAIR

補修・修繕

依頼を受けた補修や修繕作業、内装作業をスタッフと一緒にしています。



## OTHER

その他のお仕事

他にも畑や田植え等の様々なお仕事の依頼があります！

WORK：アペロヒューレ・ビオスのお仕事

## INSECT

昆虫のお世話

昆虫のエサやり等のお世話をさせていただきます。カブトムシやクワガタなど、子供たちの憧れの昆虫たちを直に見て感じながら育てていただけます！



## SPECIMEN

標本製作

ちょっと難しいですが、手先を器用に使うと夢中になってしまう作業です。自分で製作した標本が商品として店舗に並びます！



## SERVICE

接客

ご来店されたお客様への挨拶も立派な接客の仕事。明るく元気よく挨拶！



## WATER TANK

水槽のお手入れ

ビオスでは昆虫だけでなく、可愛いウーパールーパーや美しい観賞魚も販売しています。綺麗な水質を保つのが上手く育てるコツ！



WORK TIME SCHEDULE

10:00 朝礼  
一日の予定確認

10:15 開店準備  
商品の品出し・レイアウト

10:30 開店  
各チームに分かれて日々の業務

12:30 休憩  
お昼休憩

13:30 作業開始  
午後の作業

14:45 清掃  
片付け・清掃

15:00 終業  
業務日報を記入

※基本プラン「1日4時間勤務」の一例です



# ZΩH

— Gibier Restaurant —  
森のごちそう隠れ家ジビエレストラン



就労継続支援B型事業所【ゾイ】は

「五感を楽しむΩH  
ジビエレストラン」です。

獣害として廃棄されていく生命に向き合い

最後まで大切にいただくために

こだわり野菜やハーブも自家栽培。

オリジナルジビエ創作料理をおもてなしします。



【zoi】ゾイ

〒470-0153 愛知県愛知郡東郷町和合林清池90-1 TEL:0561-56-7115 FAX:0561-56-7116

公式サイト



## CONCEPT：社会課題にとことん取り組むレストラン

店名の「ゾイ」はギリシャ語で「生命」を意味します。

獣害対策という名の下に廃棄されている野生動物の多さを知ったことから始まりました。

鹿や猪などを害獣と捉えるのではなく、ありがたい山の恵と捉え、感謝し循環する。

このような未来を描き、私たちは地域・環境を守るためのお店づくりを目指しています。

障がいがある人も、味覚が優れていたり、農作物を丁寧に育てることのできる鋭い観察力を持つなど、才能を持つ方もいます。

料理や接客が好き。自然や農業が好き。「ありがとう」と感謝される働き方を望むパートナーと共に、太陽の恵みがいっぱいの無農薬野菜・お米・川魚等を生産し、厳選した山の幸を提供させていただいています。

### 食材へのこだわり

豊田市を中心に鹿・猪などの様々な新鮮ジビエを提供していきます。自社ファームでの自家栽培素材を中心に地産地消を目指し、旬の野菜・生産者の想いをお伝えしていきます。



### 環境問題への想い

有害駆除で殺処分されている動物をおいしく、命へのありがたみと感謝を大切にしていきます。骨は出汁に、革や角、羽根などはアクセサリーや革製品に加工して販売していきます。



LINE 公式LINEからも  
お申込み＆ご相談受付中！

## WORK：ゾイのお仕事

### WAITING STAFF

#### 接客

お客様のご案内、ご注文の料理や飲み物を運んだり、レストランホール内での接客を行います。



### COOKING

#### 調理・メニュー開発

優しいメインシェフと共に厨房内でお客様に提供する調理を行います。盛り付けなどからスタートし、季節のメニュー開発も。自分の料理の腕を伸ばしたい方も挑戦できる環境です。



### CLEANING

#### 食器洗い・清掃

食器洗いや、調理器具の洗いや、客席、厨房、作業場、庭、事務所、トイレ掃除などお店を清潔に保つ大事なお仕事です。



### CREATION

#### クリエーション

(アクセサリーやインテリアグッズ制作)

“生命を最後まで大切に使い切る”のコンセプトのもと、鹿の革や角、鴨の羽根などで革製品やアクセサリー、ライト、カトラリーなどの制作販売を行います。



### OPENING

#### 開店準備

カトラリーやナフキンのセッティング、メニューの確認など、ランチ&ディナー時のお客様をお迎えする準備を行います。



### COOKING AID

#### 調理・調理補助

調理場にて、自家製パスタやパン作り、野菜のカットや調理の下準備など調理全般の補助を行います。



### FARM

#### 農作業

庭のハーブ畑、店舗前の自社農園にて農作業や野菜の収穫。レストランでの大事な食材となります。



### PC

#### パソコン業務

簡単なメニュー表の作成や在庫管理、パソコンを使用した作業を行っていただきます。

### WEB

#### サイト編集

ホームページの編集、商品写真の撮影やSNSの運用など、スキルに合わせた作業を行っていただきます。

## WORK OUTSIDE THE FACILITY：店舗以外で働く「施設外就労」

### AGRICULTURE

#### 農業

自社農園や、豊田市足助にて収穫や農作業。原木きのこ栽培や無農薬米の栽培など様々な食材を扱います。



### ENVIRONMENTAL ACTIVITIES

#### 環境活動・イベント

獣害対策のお手伝いや、森林保全活動、野生動物廃棄問題のイベントを通して社会貢献活動も行います。またSDGs教育の実習の場として様々な学校との連携も行っています。



## WORK TIME SCHEDULE

10:00 朝礼  
一日の予定確認

11:00 下準備  
計量や野菜のカット

12:00 片付け  
作業台の片付け

12:30 休憩  
食事

13:30 洗い物  
レストラン使用のお皿の洗浄・ホール清掃

15:00 仕込み  
翌日の準備

※基本プラン「1日4時間勤務」の一例です





# UNIBO

Unique + Laboratory



就労継続支援B型事業所【ユニボ】は  
**遊べる! 学べる! 働ける! くつろげる!**  
**次世代型デジタル空間**

e-sports やメタバースを楽しめる  
最新デジタルアミューズメント施設を運営

eスポーツ専用PCが32台! 画像・映像編集専用PCが12台!  
3Dモデリング・メタバース専用PCが10台!  
簡単なデータ入力から始められる!  
併設するオシャレなSDGsカフェは休憩中に利用できます!  
明るくオシャレなUNIBOでスキルアップ!



## 【UNIBO】ユニボ

●豊田T-FACE店  
〒471-0026 愛知県豊田市若宮町1-57-1「T-FACE」A館8階 TEL:0565-47-4700 FAX:0565-47-4701  
●名古屋栄店 2024年オープン予定

公式サイト



## 様々なクリエイターを 輩出するシステム

それぞれの個性に合わせてゲーム  
クリエイターからデザイナー、動画  
編集者など、あなたに合った専門  
技能を身に付けられるようサポート  
できます。



## 好きなことでつながる

自分1人で楽しんでいたe-sports  
やクリエイティブ。お客様にアドバ  
イスやコーチングをするのもお仕事  
の一つ。突き詰めてきたからこそ誰  
かに喜んでもらえる仕事です。



## 楽しいから続く、 頑張れる

新しいことを始めるのは勇気がある  
と思います。でもその一歩が皆様の  
人生を輝かせます! 楽しいと思え  
る仕事に出会える喜びをぜひ体感し  
てください。



## 初心者さん大歓迎!

特別な技術は必要なし。全くの1か  
ら始めるお仕事でも、個人のペー  
スに合わせてゆっくり教えてもらえ  
るので何も気にしないで大丈夫!  
好きこそもの上手なれ、気づけば  
あっという間に上達していますよ。



## しっかりスキルアップ

いきなり働けるかな...  
ご不安方には事前の研修でスキ  
ルを磨ける! 少しずつお事に慣  
れているサポート体制です! 毎日  
1時間のトレーニングがありますの  
で、安心してスキルアップできます。



## WORK: ユニボのお仕事

### e-SPORTS

#### e-sportsブース

ハイスペックゲーミングPCが32台  
並ぶ圧巻のe-sportsブースでお客  
様のプレイをサポート。PC&タイト  
ル管理・設定から説明等の接客ま  
で。空いた時間はプレイヤーとして腕  
を磨くこともできます!



### Digital Creative

#### デジタルクリエイティブ

映像制作・動画編集・イラスト・ア  
ニメーション・デザイン・WEBなどデジ  
タルクリエイティブツール完備の専  
用ルームで、お客様のサポートや、  
各種デジタルクリエイティブ制作を  
行います。



### Digital Activity

#### デジタルアクティビティサポート

次世代のICT教育プログラムを構築  
するチームです。専門の職員と協力  
して学びながら進めていきます。  
メタバースの世界も走り回ろう。



### Cafe

#### カフェ

併設するオシャレな「SDGsカフェ」  
で簡単な調理や配膳、お皿洗いや  
料理説明など、カフェに関わる様々  
なお仕事があります。



### Event

#### イベント

企業や行政からのイベ  
ント出店依頼を頂いて  
います。地域の方たち  
と関わりを持てます。



### Management

#### PC保守管理/設定

機材設定のチェックや  
ネットワークのメンテ  
ナンス、配線確認など  
を定期的に行います。



### Photograph

#### 撮影

商品や素材の撮影や、  
ロケでの動画撮影を  
行っています。



### Metaverse

#### メタバース、3D制作・サポート

専用ソフトによるメタバース空間の  
制作・開発に携われます。  
行政や企業からの依頼が主のため、  
やりごたえ十分!



### VR.MR.AR

#### バーチャルアクティビティ

UNIBO自慢の最新型バーチャルア  
クティビティを楽しんでいただく  
ためにお客様をサポート。保守管理も  
大事なお仕事です。



### School support

#### 各種スクールサポート

e-sportsやプログラミングなど各種  
スクールのサポートも行います。教  
えることで学びを深めることにつな  
がるのでぜひ挑戦してみてください。  
デジタルを通じて、子どもたちと関  
わる機会が多いお仕事です。



### Reception staff

#### 受付スタッフ

お客様をお迎えして、利用方法の説  
明や決済等を行います。PCでの管  
理業務など、接客や事務仕事が好ま  
な方に最適なお仕事です。



## WORK TIME SCHEDULE

※基本プラン「1日4時間勤務」の一例です ※スケジュールは個々の計画により異なります

例①	9:55 朝礼 シフト確認	10:00 業務開始 当日の配置やチームに分かれて業務スタート!	12:00 休憩 お昼休憩	13:00 業務再開 午前の進捗確認〜午後の業務	14:45 掃除 掃除・片付け・ごみ捨てなど	15:00 終業 業務日報を記入
例②	13:00 業務開始		15:00 休憩	16:00 業務再開		18:00 終業





福祉 × 中山間地域再生  
**互いの森** プロジェクト



# 【Folktale kitchen】



就労継続支援B型事業所【フォークテイルキッチン】は

## 自然を存分に満喫できる 互いの森アドベンチャーフィールド

ニジマスの釣り堀からキャンプ場、ジビエカフェレストラン、  
宿泊施設、農作業など、様々なサービスをお客様に提供します。



2025年4月  
豊田市足助エリアにオープン予定!

### 【Folktale kitchen】フォークテイルキッチン

〒444-2603 愛知県豊田市大多賀町下平3-1  
《お問い合わせ》JWCO本部 TEL:052-715-9666

## CONCEPT：お互いに生きる森をつくる

### 地域と繋がり50年後を育てる森と町づくり

過疎化により森が荒れ果て、少子高齢化による耕作放棄地の拡大と廃村危機を、お互いに力を合わせ課題を解決する。

山村の魅力を地域と共に一体となって広く発信し、自然豊かな場所で普段味わえないような新鮮な食材のうま味とニジマスに舌鼓を打ち、満点の星空が一望できるキャンプで思いっきり遊べる場所を提供します。

地域住民や訪れた人もみんな元気になることを目指し、地元の人と一緒に楽しみ、学び合い、未来に向けて明るい展望を描いていきます。

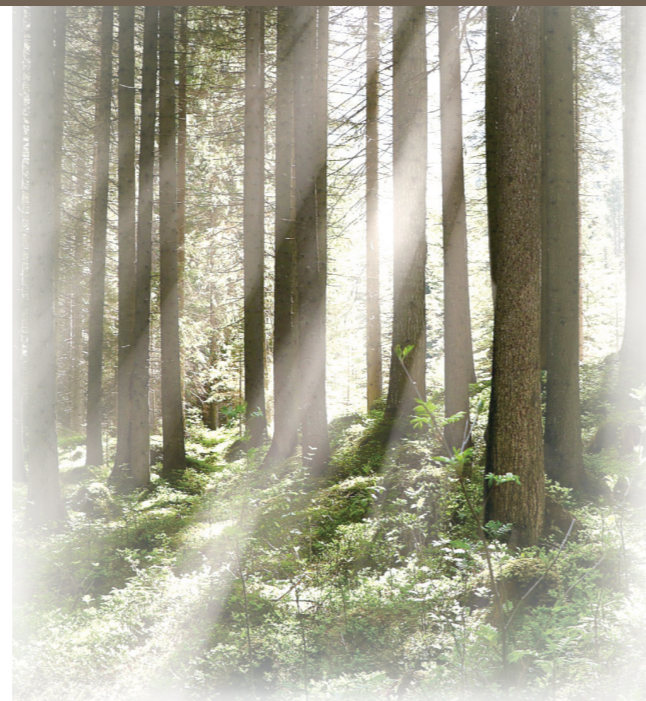

#### 食材へのこだわり

豊田市を中心に鹿・猪などの様々な新鮮ジビエを提供していきます。自社ファームでの自家栽培素材を中心に地産地消を目指し、旬の野菜・生産者の想いをお伝えしていきます。



#### 環境問題への想い

有害駆除で殺処分されている動物をおいしく、命へのありがたみと感謝を大切にしています。骨は出汁に、革や角、羽根などはアクセサリや革製品に加工して販売していきます。



### WORK：フォークテイルキッチンのお仕事

#### WAITING STAFF

##### 接客

お客様にサービスのご案内、ご注文の料理や飲み物を運んだり、受付業務を行います。



#### COOKING

##### 調理・メニュー開発

優しいメインシェフと共に厨房内でお客様に提供する調理を行います。盛り付けなどからスタートし、季節のメニュー開発も。自分の料理の腕を伸ばしたい方も挑戦できる環境です。



#### CAMP

##### キャンプ場

キャンプ場にて、お客様の接客、キャンプテント設置補助、レンタル品の貸し出し、食材の提供を行います。



#### CREATION

##### クリエーション

木材加工施設にて、木材加工を行います。薪づくりからテーブルの作成のほか、鹿の革や角、鴨の羽根などで革製品やアクセサリ、ライト、カトラリーなどの制作販売を行います。



#### AQUACULTURE

##### マスの養殖・釣り堀

生け簀のメンテナンスから、ニジマスの餌やり、養殖、加工の他に、釣り堀施設の運営も行います。



#### VILLA

##### 宿泊施設

平屋一戸建てをまるごと使える宿泊施設の運営。ベッドメイキングから清掃作業、お客様への接客対応を行います。

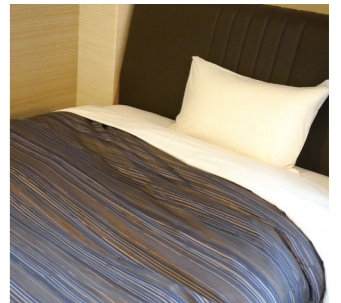

#### FARM

##### きのこ栽培・農作業

原木しいたけなど様々なキノコの栽培や、広大な田んぼで農機具を運転し、無農薬にこだわった米作りや、オイスターリーフなど自然豊かな場所で野菜の収穫を行います。



#### PC

##### パソコン業務

簡単なメニュー表の作成や在庫管理、パソコンを使用した作業を行っていただきます。

#### WEB

##### サイト編集

ホームページの編集、商品写真の撮影やSNSの運用など、スキルに合わせた作業を行っていただきます。

### WORK OUTSIDE THE FACILITY：店舗以外で働く「施設外就労」

#### AGRICULTURE

##### 農業

自社農園や、豊田市足助にて収穫や農作業。原木きのこ栽培や無農薬米の栽培など様々な食材を扱います。



#### ENVIRONMENTAL ACTIVITIES

##### 環境活動・イベント

獣害対策のお手伝いや、森林保全活動、野生動物廃棄問題のイベントを通して社会貢献活動も行います。またSDGs教育の実習の場として様々な学校との連携も行っています。

### WORK TIME SCHEDULE

10:00 朝礼 一日の予定確認	11:00 下準備 計量や野菜のカット	12:00 片付け 作業台の片付け	12:30 休憩 食事	13:30 洗い物 レストラン使用のお皿の洗浄・ホール清掃	15:00 仕込み 翌日の準備
---------------------	------------------------	----------------------	----------------	----------------------------------	--------------------

※基本プラン「1日4時間勤務」の一例です





# UNIBO+TEC

Unique Laboratory + Technical

就労継続支援A型事業所【ユニボテクニカル】は

## 名古屋の中心で ソフトウェアを支えるエンジニア!

デバッグから始まるIT系のオフィスワーク

多様性が生む、新しい可能性。

2025年1月  
名古屋市栄エリアにオープン予定!

【UNIBO+TEC】ユニボテクニカル

〈お問い合わせ〉JWCO本部 TEL:052-715-9666

CONCEPT : 多様な才能を活かし、最高の品質を提供する



あなたの  
一歩をサポート

一歩ずつ  
前へ

インクルーシブな職場を創造し  
全ての人々が成長し続ける環境を提供する

### 多様性の尊重

障がいの有無にかかわらず  
全ての社員が持つ才能とスキルを尊重し  
それを最大限に活かす環境を提供します。

### 品質へのこだわり

デバッグ技術を駆使し、最高の品質を顧客に提供します。  
社員一人ひとりの細やかな配慮と専門知識が  
信頼性の高いサービスを実現します。

### 成長と学び

パートナーの成長を支援し  
継続的な教育とトレーニングの機会を提供し  
自己実現を果たせるようキャリアパスを明確にします。

WORK : ユニボテクニカルのお仕事

### Debug

デバッグ

製品テストからテストケースの作成  
やテストの実行、テスト結果の分析  
を行います。  
継続的なサポートやトレーニングに  
より誰でも始めやすく、エンジニア  
への第一歩が開けます。

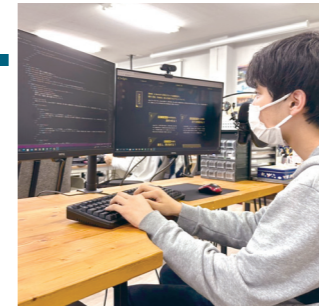

### Webmaster

Web・ECサイト管理

- ウェブやECサイトのコンテンツ・サイトデザイン
- セキュリティ・システム管理
- SEO対策
- 入力業務
- 注文管理 など



### CAD

図面設計

さまざまな分野で広く利用されている  
立体的な設計や製図の作成に携わ  
ります。  
CADデータに入力するオペレー  
ション業務から簡単な図面作成、修  
正を行っていただきます。



### PDF conversion

資料PDF化

書類をスキャンして画像、OCR処理  
からファイル結合し、お客様のニー  
ズに合ったPDF化業務を行います。



### Administrative Support

その他 事務手続きサポート

- 郵便物の仕分け
- 経費精算
- 出張手配
- 受注・発注
- 電話・メール・来客対応
- 担当者への連絡や案内 など



### Equipment Management

機材管理

どの仕事にも欠かせない、パソコン・  
スマートフォン・タブレット等の機材  
管理を行います。  
• 機器の登録・管理  
• 保守・サポート  
• セキュリティ管理  
• 破棄・リサイクル



SALARY : 給料について

時給1,080円 (愛知県内最低賃金以上保証)

《月給例》週5日勤務 ※配食サービス利用料などは別途控除

勤務時間：1日4時間 平均月給 86,400円前後

勤務時間：1日6時間 平均月給 129,600円前後

勤務時間：1日8時間 平均月給 172,800円前後

共に働くパートナードから  
時給は最低賃金以上を保証します



WORK TIME SCHEDULE

※基本プラン「1日4時間勤務」の一例です ※スケジュールは個々の計画により異なります

9:00 朝礼 一日の予定確認	9:10 清掃	9:20 業務開始 チームに分かれて業務スタート!	12:00 休憩	12:45 業務再開 15時に休憩とミーティングを挟みます	18:00 終業 翌日の準備
--------------------	---------	------------------------------	----------	----------------------------------	-------------------





就労だけでは不安… JWCOには就労を学べる場所もある!



就労移行支援 × 自立訓練【福祉カレッジ】



ジョブズカレッジは、18歳以上の障がいのある方たちが、社会で活躍する力をつけるための4年制の【福祉型カレッジ】です。

「人生を楽しむための選択」をコンセプトに、様々な就労までの道のりをサポート。障がい者の就労スキルをメンタル&技術向上共にサポートします。

働くを学ぶ、福祉専門カレッジ ジョブカレで“好き”を仕事にしよう

FEATURE: 5つのジャンル全21種の講座を学べる! 選べる!

今の時点で自分に何が出来るかではなく、体験を通して自分自身が何に興味を持っていて、何が自分の特性に向いているのかを一緒に考えます。ジョブカレに来る前には気づけなかった、自分の「好き」を見つけるお手伝いをします!

<b>情報テクノロジー</b> IT eスポーツ      プログラミング 動画編集      デザイン		<b>製造・産業</b> INDUSTRY 木工・大工      インテリア・リフォーム アート      革製造・縫製	
<b>ネイチャー</b> NATURE アニマル・生物職      植物・園芸 農業      林業		<b>サービス業</b> SERVICE PC・事務      クリーン・メンテナンス 調理・接客      福祉職	
<b>ヘルス・マネジメント</b> HEALTH ご自身の健康管理を学習		<b>さらに4つの 特別講義</b> SPECIAL ロボット・エンジニア      ドローン 牧畜      伝統工芸	

QUALIFICATION: 各講座に関する資格取得をサポート!

- [例1] 事務職に就きたい! ..... **マイクロソフト・オフィススペシャリスト**
- [例2] デザイン職に就きたい! ..... **アディ認定プロフェッショナル**
- [例3] 労務管理職に就きたい! ..... **メンタルヘルス・マネジメント**



COURSE STYLE: 1人ひとりにあったカリキュラム構築

ジョブカレは、就労移行支援事業と自立訓練（生活訓練）事業を複合した障がい福祉サービスです。その人に合ったスケジュールを一緒に考え、無理のないペースで通えるようにします。1週間の学びを振り返り、「自分がどのようにしていきたいか」というご本人の意思を尊重しつつ、その考えを引き出すお手伝いをサポートします。



他の就労継続支援B型を利用して稼ぎながらも学びたい! 就労継続支援B型または生活介護との併用が可能です



一般就労をしながら自分の関心の幅を広げたい! ジョブカレに通いながら、一般就労として働くことが可能です



※すでに一般就労している方も、自立訓練であれば併用が可能。諸条件あり。

短期間で最短で一般就労を目指したい! ジョブカレに通いながら、収入を得ることが可能です



※企業からの実務案件を行うようになったら賃金が発生します。入学してすぐに賃金が発生するわけではありません。

FLOW TO WORK: 入校から就労まで

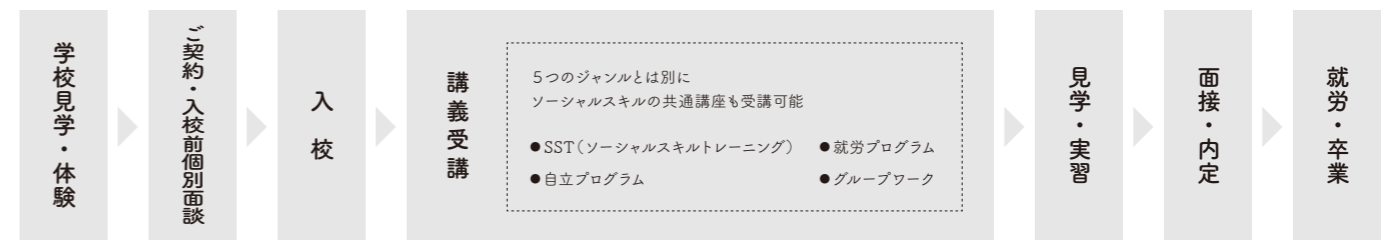

※入学から卒業までの目安は約2年間。希望の就労先が決まるまで最大4年間利用可能。

ジョブカレ利用対象の条件

- ✓ 18歳以上で65歳未満の方
- ✓ 将来、働きたいと思う意欲がある人
- ✓ 各種障害者手帳や受給者証を持っている方

ABOUT CHARGES: 料金について

就労移行支援事業所の利用料は、9割が国と自治体が負担、残りの1割が自己負担となります。さらに世帯所得に応じて「負担上限月額区分」が設定されており、1か月の利用日数に関わらずそれ以上の負担は生じません。

**約9割の方は無料（自己負担額0円）でご利用いただけます。**

※各市区町村から交付される「障害福祉サービス受給者証」が必要です。



見学・個別相談のご予約はHPより随時受付中▶



電話予約 ▶ ☎052-803-5001  
9:30 ~ 17:00 (土日祝・夏季休暇・年末年始を除く)

**ジョブカレ** 【JOBSCOLLEGE】 天白校  
〒468-0058 愛知県名古屋市天白区植田西1-522  
TEL:052-803-5001 FAX:052-803-5002

**ジョブカレ** × UNIBO  
就労移行支援・就労継続支援B型事業所  
〒471-0026 愛知県豊田市若宮町1-57-1 T-FACE  
A館8階(UNIBO内) TEL:0565-47-4700







サポートを受けながら生活力をアップしたい!



介護を必要とする方に対して、創作的活動・生産活動（お仕事）の機会の提供の他、身体機能や生活能力の向上のために必要な援助を行います。自立の促進、生活の改善、身体機能の維持向上を目的に様々なサービスを提供し、障がいのある方の社会参加と福祉の増進を支援します。

仲間がいる！楽しいがある！！自分らしくいられる居場所を見つけてみませんか？



CONCEPT: アペロ・スコールについて

【アペロ】とは、ギリシア語で「限定されないもの」「他から限定を受けぬもの」の意である【アペイロン】から言葉をもりました。それは人間の尺度によっては、その量においても質においても計り知ることができない純粋で無規定な存在を意味し、目の前に無限に広がる真っ白なキャンパスのような状態を表します。私たちはこの場所で、その無限の可能性を利用する皆さまと「学び・遊び・余暇＝スコール」を楽しみながら、生活力や仕事を身につけ次のステップとなるようサポートいたします。生産活動では人気の商品「アカパクン」などや、独自の商品開発を目指し「仕事をする事」の楽しみを見出し、継続的に伝えながらサポートしています。

《施設紹介》 目的に応じてお好みの居場所をご利用いただけます。



食卓ルーム



多目的ルーム



作業ルーム



セルフ室



相談室



静養室



トイレ



シャワー

COMMITMENT: アペロ・スコールの取り組み

朝は元気よく「ラジオ体操」からスタート！ その後は生産活動やWORK OUT（基礎体力作り）、社会人マナー講座、商品開発企画部やDIY部、アペロメソッドD-MUSICやA-MUSICなど、日々のイベントや外出イベントで季節を感じながら様々な場所へ行き、仲間達と楽しく過ごし、たくさんの方の経験をしましょう！

《1日のスケジュール》

9:00 ~ 10:00	送迎	ご希望の場所まで お迎えにあがります
10:30 ~ 12:00	レクリエーション	
12:00 ~ 12:50	昼食	
12:50 ~ 13:00	食後休憩/歯ブラシサポート	
13:00 ~ 15:00	生産活動	
15:00 ~ 15:30	休憩	
15:30 ~ 16:00	清掃	
16:00	終業	
16:00 ~	送迎	ご希望の場所まで お送ります

生産活動 作業量に応じて工賃が支給されます。



《日々の活動の様子》



他にも様々なレクやスクールなどをご用意!



生活介護事業所【アペロ・スコール】

●名古屋南店  
〒457-0005 愛知県名古屋南区桜台1-23-19 TEL:052-811-5911 FAX:052-811-5912  
●豊田東新店  
〒471-0045 愛知県豊田市東新町6-12-5元町ハイツ101 TEL:0565-47-1500 FAX:0565-47-1501

© NAGOYA

© TOYOTA





## 契約までの流れ

### SYSTEM: ご利用システム

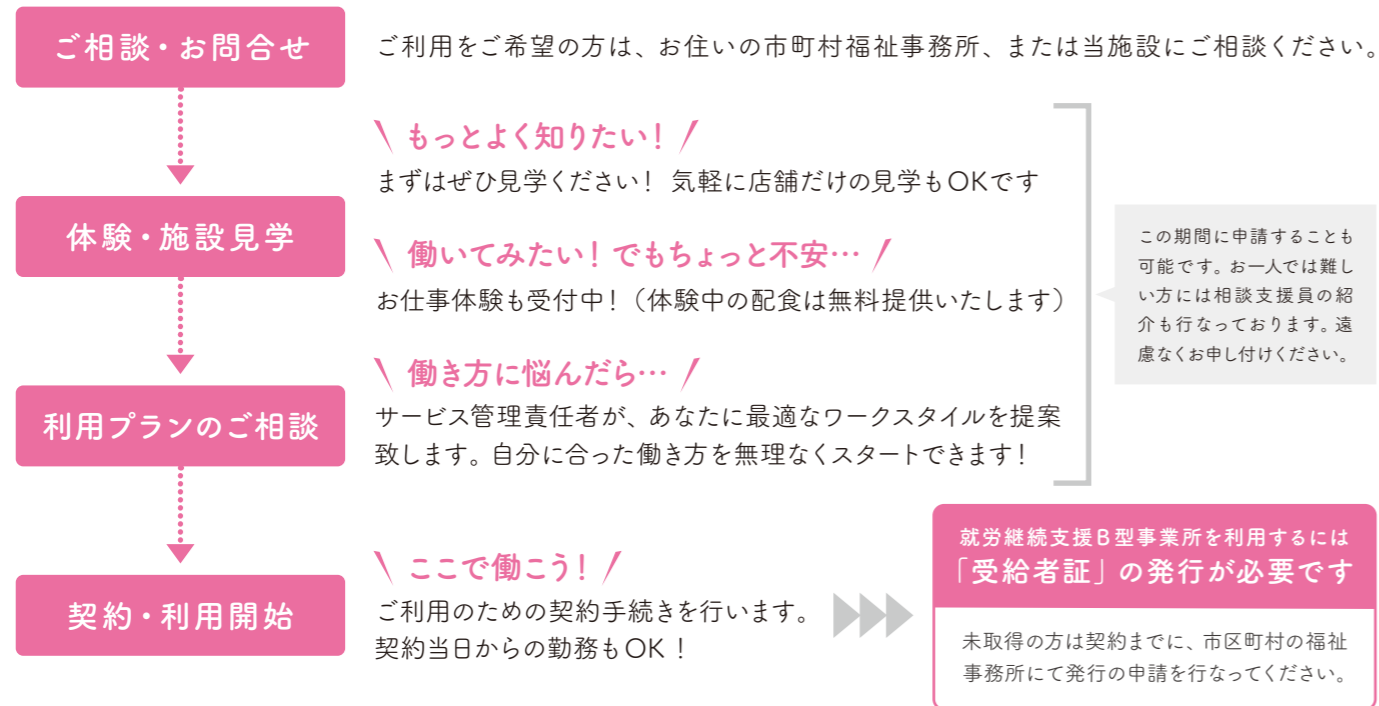

### CONTRACT: 契約について

契約当日は1時間~1時間半程度を予定しています。

契約内容や各種同意書、サービスについて、口頭で説明しながらご確認いただけます。

また、ご利用時のプランや支援計画、就業規則なども合わせてご説明させていただきます。

#### 契約に必要なもの

- 受給者証 (契約のために一時お預かりさせていただきます)
- 障がい者手帳 (契約のために一時お預かりさせていただきます)
- 医療証、保険証 (コピーを保管させていただきます)
- 銀行口座情報 (工賃のお振込用) ※「三十三銀行」の口座になります。
- 個人情報・アセスメントシート (契約時にお渡しして後日提出でもOKです)
- 印鑑 (契約書の捺印に必要となります)

持ち物にご不明な点がございましたら、本部事務までお問い合わせください。

**【担当】本部事務 ☎052-715-9666 【受付時間】9:00 ~ 17:30**

## 利用規定

### SALARY: 給与(工賃)の支給について

- 給与(工賃)支給日は **毎月25日** (当日が日曜日の場合は前日が支給日になります)

- 前月分が支給されます。

【例】 10月1日~30日までの給与 → 11月25日に支給

- 配食サービスを利用した場合、控除された金額の入金となります。

【例】 配食サービスを15日利用の場合 → 250円×15日=3,750円が控除

- 「三十三銀行」の口座が必要です。

### HOURLY WAGE: 時給のしくみ(評価制度について)

#### 《評価制度》とは

JWCOの就労継続支援事業所では、障がいの区分や特性での受け入れ制限を行っていないため、働ける集中力は個々に違います。公平性を保つため、生産性ではなく、それぞれがどれだけ働いたかを評価します。毎日付けていただく「日報」がタイムカード代わりです。帰宅時にスタッフに提出していただき、毎日時間通りに働いていたかを評価して支給します。

※業務中の休憩や相談等の面談は自由ですが、時給には換算されません。

### OFFICE STYLE: 服装・持ち物について

#### ユニフォームの着用

ユニフォーム(Tシャツ)が支給されます。出勤時には必ず着用をお願いいたします。  
※下は自由。動きやすいズボンなど。 ※冬場は上着の着用OK

#### 履物(靴)

基本的には自由。ただし、高いヒール等ケガの恐れがあるものは避けましょう。  
※室内用の上履き(かかとつき)をご準備ください。

#### ヘアスタイル

基本的には自由。お店なので清潔感のあるヘアスタイルを心がけましょう。  
(パンチの効いた髪型に変更する場合には一言相談を)

#### アクセサリ

基本的には自由。ただし、持ち物管理は自己責任となります。  
破損や紛失の恐れがあるので高価なものは避けましょう。

#### 持物には記名を

水筒や上履きなど共有場所に置くものには必ず記名をお願いいたします。



## 地域イベントにも積極的に参加！



2023.7.29 **【JOBs COLLEGE】**

### 『UEDATOWN SUMMER FESTA』 マルシェに出店

名古屋市天白区で毎年開催されている植田商店街夏まつり「夏だ！ 祭だ！ 植だ！ ～ UEDA TOWN SUMMER FESTA 2023」に就労移行支援×自立訓練【ジョブカレ】が出展させていただきました。  
フルーツゼリーとハンドメイドアクセサリーを販売し、猛暑の中たくさんの方にご来場いただきました。ゼリーのトッピングにはグラノーラ専門店【GRANY】のグラノーラを使用し、コラボ商品として販売しました。

**【GRANY】** 2023.10.1

### ピンクリボンマルシェに出店

名古屋市中村区の納屋橋で開催されたピンクリボンマルシェにて出店させていただきました。  
ピンクリボンマルシェは乳がん撲滅のピンクリボン月間になんだイベントとして開催され、乳がんの発見・早期治療の大切さを様々な形で伝える目的で開催されました。  
【GRANY】はパッケージグラノーラにピンクリボンをつけて販売し、たくさんの方にお手に取っていただきました。



2024.4.13 **【UNIBO】**

### あそべる・まなべる・つながる 『ASOB! TREE』に出展

日進市にあるプライムツリー赤池にて、大人気の格闘ゲーム大会や360°動画が体験できるAR、全身体験型VR機材を使った愛知県初のVR体験ができるブースを出展しました。  
このイベントでは、ゲームの楽しさと共に地域の困っている人々と慈善団体を支援するための募金を集め、参加費や寄付金は日本赤十字社に全額寄付しました。親子で楽しく体験でき、かつ誰でもチャリティーに参加することのできるイベントとしてたくさんの方々にご来場いただきました。

## イベント出店事例を一部ご紹介！



2024.4.19 **【zoi】【UNIBO】**

### 株式会社 musbun 様との コラボメニューを販売開始

福祉体験のマッチングサイトを運営する株式会社 musbun 様と【UNIBO】SDGs CAFE が産学福連携としてコラボレーション。カフェの新メニューを共同開発しました。  
「ジビエソーセージのピタパン」と「フローズンバスクチーズケーキ」の発表会を開催しました。来場されたお客様からおいしいと喜んでいただくことができました。発表会の様子は翌日の中日新聞豊田版でも掲載いただきました。

**【APERRO HYLE】【BIOS】** 2024.5.3 ~ 5.4

### 『Green Life Jam in OKAZAKI』に出店

岡崎市の桜城橋で開催されたイベント『Green Life Jam in OKAZAKI』に【アペロ・ヒューレ】と【ピオス】が出店しました。  
世界の昆虫たちをテントの中でふれあいながら学べる昆虫ふれあいイベント、昆虫や植物の景品があたるガラポンくじ、珍しい植物や昆虫グッズの販売を行いました。普段見ることができない珍しい昆虫たちを手にとって間近で観察でき、お子様から昆虫好きの大人までご家族で楽しんでいただきました。



2024.5.11 **【互いの森】**

### 豊作を願って！ 田植えイベント開催

豊田市大多賀町での田植えイベント2度目の開催。JWCOの利用者様・各施設の児童だけでも120名超の参加があり、田植え体験を行いました。  
気持ちのいい晴天の下で子どもから大人まで賑やかに作業し、昼食には【zoi】からカレーが振舞われました。田植え終了後は大自然の中で泥んこになりながら遊びまわり、楽しいひと時を過ごしました。





**長谷部 祐介さん**  
 栄マルエイガレリア店配属／1日3時間(週2日)勤務

**働ける喜び、母への感謝**

**働き始めて、ご自身の生活はどう変わりましたか？**  
 母の紹介です。今までは不採用が多く、薬をも続ける思いでした。グラノーラはまだ知名度が低いので、みんなに知ってもらいたいと思っていました。  
**働いてみて、良かった点や難しいと感じた点は？**  
 これまで働いてきた職場は、探



**今後の目標や挑戦してみたいことは？**  
 1人でも販売ができるようになり、グラノーラの認知をあげていきたいです。お客様との会話を盛り上げるための商品知識を深め、積極的に接客にチャレンジして自信に繋げていこうと思います。

用されても採用側の好き嫌いで判断され、辞めろと言われる訳ではなく遠回しに辞めさせるような態度を取られたりしました。仕事は楽しいのに人間関係で悩まされ思いやりや優しさがなく理不尽な対応をされる職場が多かった中で、グラノーラではどのスタッフも分からないことを理解できるまで優しく教えてくれるため、とても環境に恵まれていると感じています。  
 難しいと感じることは、接客に自信が持てないことです。お客様に不快感を与えてしまうのでは？と躊躇してしまい、接客が難しいと感じ、現状は尻込みしてしまう傾向にあるので、失敗を恐れずにチャレンジしていきたいです。



**小澤 涼子さん**  
 プランツチーム配属／1日7時間(週3日)勤務

**大切なものを守るために**

**アペロ・ヒュールを利用することになったきっかけは？**  
 以前はブランドショップでアルバイトをしており、バッグ、帽子、アクセサリー、靴などの装飾品の検品や修理を行い、商品を発送する作業をしていました。コロナウイルス拡大の影響がありアルバイトを退職し、就労移行支援事業所に通っていたところ、偶然いい場所がある人伝でに紹介されたのがアペロ・ヒュールです。見学や体験を経て、雰囲気の良い職場だということや、病気の理解もある場所だとわかり、利用を決めました。  
**アペロ・ヒュールではどんな仕事をしていますか？**  
 普段はプランツチームに所属していて、植物の水やりや植物状態のチェック、植え替え作業も行っていきます。植え替え作業は緊張しますが、とても楽しく達成感があります。他にはBIOチームでウーパールーパーやベタ、昆虫など、生き物のお世話もしていますが、イモリやウーパールーパーは可愛くてお世話をするのがとても楽しいです。でも昆虫のお世話をしている時に幼虫を触るのがどうしても苦手で...



**これからの目標を教えてください。**  
 指示された作業内容をよく理解せずに返事をして、それで行動した失敗したという経験があります。人の話をちゃんと聞いていなかったことをきっかけに人間関係が上手いかなかったことがあるため、これからは築いた人間関係を崩さないようにしていくのが目標です。また、自分で作った寄せ植えを店頭で販売できるようにするため、もっと練習してたくさん良いものを作っていけるようになりたいです。

その時は他の人に幼虫のお世話をお願いして、私は昆虫の餌交換や羽化確認などの作業をやらせてもらっています。  
**働く上での課題はありますか？**  
 以前までは無理をしすぎて体調を崩し、仕事を休む日が多くなることがありました。そのため自分のペースを維持し、決められた日数や時間通りに働くことを目指していましたが、アペロ・ヒュールに来てからは徐々に改善していき、今ではこの課題を達成できています。一人で全部を抱え込まず、困ったことや相談したい事があればちゃんと相談して、一つ一つできる事を増やしていきたいです。



**古川 虎鉄さん**  
 UNIBO所属／1日3時間(週3~4日)勤務



**好きなことを自信につなげる**

**働いてみて、良かった点や難しいと感じた点は？**  
 スタッフさんと歳が近かったこと

**研修に参加することになったきっかけは？**  
 元々アペロ・ヒュールを利用していましたが、アペロ・ヒュールの方からパソコンやeスポーツ関連の事業所ができるという話を聞いて利用してみたいと思いました。ゲームが好きで、将来はゲーム関連の仕事に就けたらいいなと思っていたので、正に理想の事業所だと思いました。

**今後の目標や挑戦してみたいことは？**  
 接客のときに上手に立ち回れるようになることが今の目標です。人とのコミュニケーションがスムーズにできるようになったら、将来的にはグループホームに入所したいと思っています。グループホームに入居したい気持ちはあるのですが、不安でなかなか行動に移せません。接客で人と上手にコミュニケーションがとれるようになって自信がつくと思うので、まずは他の利用者さんのようにスムーズにお客さんをお案内できるように練習したいと思っています。

とです。スタッフさんもeスポーツが好きで、共通の趣味を持っていて相手としてとても話しやすかったです。それと、動画編集のスキルも上がりました。元々動画編集は少しやっていたことがあったのでカット編集はできたのですが、スタッフの方から「こういう編集はどう？」と提案してもらえ、その知識も増えました。知らなかったことが知れて、編集の幅もぐんと広がりました。  
 難しいと感じるのはイベントのときの接客です。他の利用者さんに話し上手な方がいらしゃるので、自分ではまだこれほどお客さんと盛り上がるのが難しいと感じます。



**土屋 唯人さん**



**好きを見つける場所**

**ジョブカレへの来所を決めた理由はなんですか？**  
 見学をする前にジョブカレについて聞いたところ、ジョブカレが行う全てのコースを一通り受けることで、今まで自分が持っていた固定概念を無くし、新しい事に挑戦していこうというコンセプトだと教えてくれました。当時、ちょうど自分の好きな事は何かを探していたので、ジョブカレでいろんな事を学ぼうと思ひました。

以前はどのような生活を送っていましたか？  
 高校には通っていましたが、うまく馴染めず1年生の時に退学、その後はアルバイトを転々としていました。次第に友達と朝起きる時間や話が合わなくなり、例えばみんなはテストの話をしてきているが僕はアルバイトの話しかできないなど、徐々に友達との距離が開いてしま、それにより家に閉じこもることが多くなってしまいました。しかし、人とコミュニケーションを取りたいと思う気持ちはありました。そこで病院の先生からの助言もあって、障がい者のコミュニケーションを探求することになりました。

**今後、やりたい事はありますか？**  
 今までは企画などがある際に流されてやるのが多かったのですが、そうではなく、自分から発案したり、ジョブカレの友達の能力を踏まえ、どうやって何か企画を提案していきたいと思っています。

